GROTE PRIJSVRAAG

kuifje

20 F • NEDERLAND f1,35 • HET WEEKBLAD VOOR DE SUPER-JEUGD VAN 7 ...

BOB MORANE:

De keizer van Macao

+KUIFJE-POSTER LEVENS-GROOT

50

23-1-'79

GODI

Wat lees je in dit nummer ?

• BOB MORANE! De sympathieke held is weer bij ons met een geweldig avontuur dat zich afspeelt in Macao!
DE KEIZER VAN MACAO is getekend door William Vance naar een scenario van Henri Vernes.

• Een brokje geschiedenis van het verre Macao wordt verteld door Yves Duval met tekeningen van Coria.

• Met Taka Takata van Joël Azara en Vicq zitten we helemaal in het Verre Oosten...

• Mutsuro is het avontuur van een Samoeraï door Degroide...

• en het neusje van de zalm is: "LOTO-KUIFJE" 2ᵉ deel!

• Daarenboven de avonturen van onze beroemde striphelden Buddy Longway, Robin Hoed, Lefranc, Dommel...

Tekst en tekeningen: **W. VANCE**
naar **H. VERNES**

SLA OM

DE KEIZER VAN MACAO

NAAR HENRI VERNES

TEKST EN TEKENINGEN:

DE NACHT IS GEVALLEN OVER HONGKONG...
DE EUROPEAAN DIE DE STRAAT
VAN DE GELE DRAAK INLOOPT SCHIJNT NIET
VERONTRUST TE ZIJN DOOR DE
SINISTERE OMGEVING...

BOB MORANE IS EEN PAAR DAGEN GELEDEN VAN
BOORD GEGAAN EN HEEFT BESLOTEN DE HOOFDSTAD
VAN DE BRITSE HANDEL IN DE CHINESE ZEE EENS TE
ONDERZOEKEN...

HIJ ZWERFT DOOR DE VERDACHTE BUURTEN WAAR DE MISÈRE HEERST EN ALLE ELLENDE DIE ZIJ MET ZICH MEEBRENGT:
GOKSPELEN, DRANKZUCHT, MISDAAD...

SLA OM

wordt vervolgd

EEN KNIPOOGJE van Ernst

DOOR JO-EL AZARA SCENARIO VICQ

TAKA TAKATA

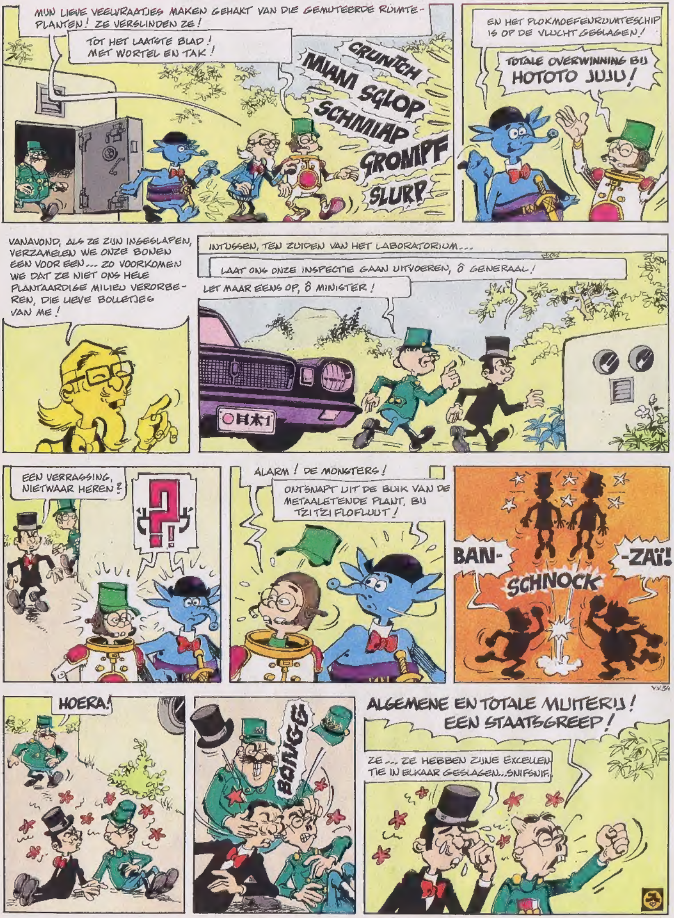

SAMENVATTING: De vegetarische bonen van de professor beginnen de ruimteplanten op te vreten dat het een lust is. Opgeruimd staat netjes! Maar... de Plokmoefen zijn nog altijd op de basis en bedriegen iedereen!

Op de science-fiction toer!

unicef

EINDE

JO-EL AZARA

SCENARIO: VICQ

DOMMEL

DUPA

EEN WAAR VERHAAL

CORIA
Y. DUVAL

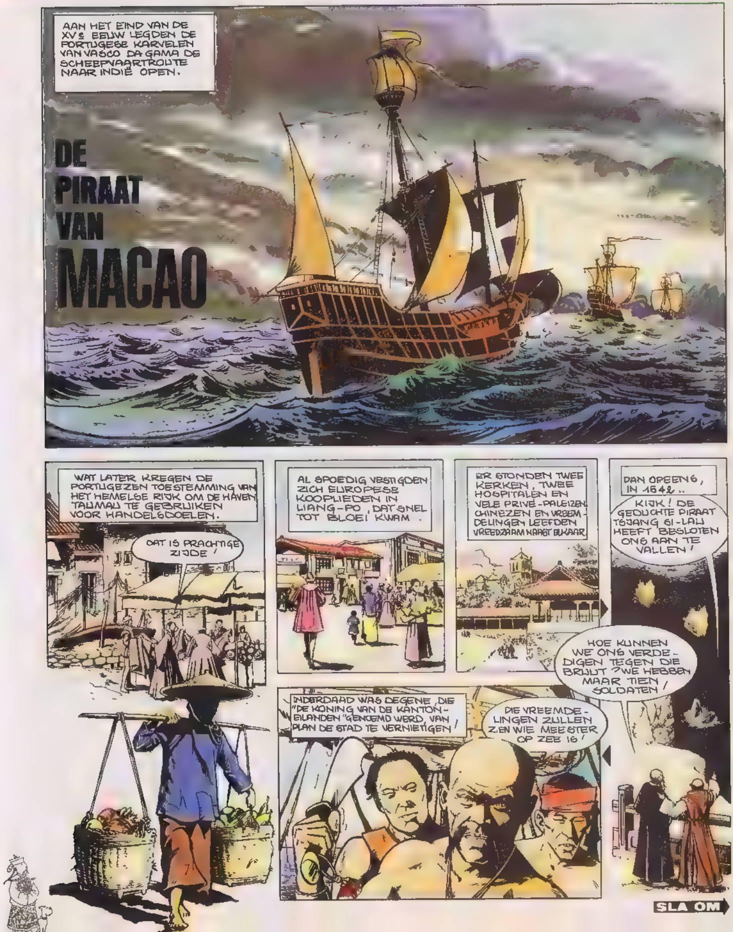

SLA OM

BIJ DE EERSTE AANVAL AL WORDT HET PORTUGESE GARNIZOEN VERPLETTERD.
DE STAD IS VAN ONS!
PLATBRANDEN!
ZODRA ZE LIANG-PO BINNENGEDRONGEN ZIJN BEGINT DE PLUNDERING!
DE BAAS WILDE ZIJDE VOOR EEN KAMERJAS... DIT ZAL HEM BEVALLEN!
DAAR ZIJN ER TWEE... DIE ZIJN VOOR MIJ!
HEER, STA MIJ EN MIJN BROEDER IN UW BARMHARTIGHEID TOE SPOEDIG BIJ U TE KOMEN!
EEN PAAR OVERLEVENDEN SLAGEN ERIN NAAR TSJANG TSJAU-FU TE VLUCHTEN, IN DE PROVINCIE FUKIAN.
EENS ZAL IK DE DOOD VAN MIJN OUDERS WREKEN!
IK ZAL JE TERZIJDE STAAN, FERNANDO!
DE TIJD VERSTRIJKT. ER ZIJN EEN PAAR ARMZALIGE GEBOUWTJES OP DE PUNT VAN EEN SCHIEREILAND..
FERNANDO-SAN! GOED NIEUWS!
ONZE GLORIEUZE KEIZER KHANG-HI WENST U TE ONTMOETEN!
MIJ? MAAR WAAROM? IK PROBEER MAAR DE VISSERS TE BESCHERMEN TEGEN DE AANVALLEN VAN DE PIRATEN..
IK HEB OVER UW MOED KUNNEN SPREKEN, OVER UW VRIENDSCHAP VOOR ONS EN UW DIEPE RESPECT VOOR ONZE CHINESE TRADITIES... HIJ IS HIER OP DOORREIS... VOLGT U MIJ!
EN ZO...
ALLERDOORLUCHTIGSTE HOOGHEID, HET NEDERIGE GARNIZOEN VAN HET DORPJE MACAO BUIGT VOOR U..
DIE TSJANG SI-LAU, EEN OUDE BEKENDE VAN JE, IS AL TE VAAK ONTKOMEN AAN MIJN SOLDATEN! IK DRAAG JE OP HEM TE VANGEN!

EN ALS HET ONS LUKT GEEFT HIJ ONS EEN CONCESSIE VOOR MACAO!
HET LUKT ONS!
DE GEDUCHTE TSJANG SI-LAU WAS NIETS VAN ZIJN WREEDHEID KWIJTGERAAKT!
PRIMA OEFENING OM DE EETLUST OP TE WEKKEN!
TWEE DAGEN LATER.
GROTE KONING DER ZEEËN, WAAROM WORDT U GEEN KEIZER VAN CHINA!?
SPOT JE MET ME, BELACHELIJKE GRIJSAARD?
DE KEIZER IS OP DIT MOMENT IN MACAO.. HAAST GEEN BEWAKING ... MET DRIE MAN KUNT U HEM GEMAKKELIJK VERRASSEN!
HE! JIJ BENT NIET OP JE ACHTERHOOFD GEVALLEN OUWE!!
DIE NACHT
WEES NIET BANG WIJ ZITTEN ERGENS VERBORGEN ACHTER DE GORDIJNEN.. DOE NET ALSOF JE WAT DOMMELT
EN OM MIDDERNACHT
DAAR IS HET... HIJ SLAAPT VAST AL ...
MAAR HOE KOMT HET DAT ER TOTAAL GEEN SOLDATEN ZIJN?
SSST! EEN ONDEUGEND AFSPRAAKJE DAT HIJ GEHEIM WIL HOUDEN
DE OUWE SCHURK!
KRAAAK
NU WIJ, KHANG-HI!

SLA OM

JAREN HEB IK GEWACHT OP DEZE CONFRONTATIE !
MAAR... HET IS EEN VAL !
IK HEB VEEL ZIN MIJN ZWAARD IN JE STROT TE STOTEN... MAAR IK DENK DAT DE KEIZER NOG EEN AARDIGER BELONING VOOR JE MISDADEN HEEFT !
STEEK HET VUUR AAN OM DE PORTUGESE ZEELIEDEN TE WAARSCHUWEN ! ZE KUNNEN DE PIRATENJONKEN AANVALLEN ! ZONDER LEIDER ZULLEN DIE PIRATEN NIET LANG WEERSTAND BIEDEN !
EEN PAAR WEKEN LATER, AAN HET HOF VAN DE KEIZER..
UIT ERKENTELIJKHEID VOOR DE GOEDE DIENSTEN DIE MIJN VRIENDEN DE PORTUGEZEN ME HEBBEN BEWEZEN, STA IK HEN MACAO AF
EN SPOEDIG VERRIJST ER EEN MOOIE STAD.
LISSABON HEEFT ONS DEZELFDE PRIVILEGES GEGEVEN ALS DE ANDERE STEDEN VAN HET KONINKRIJK !
OP 26 MEI 1887 BEVESTIGT EEN VRIENDSCHAPS - EN HANDELSVERDRAG MET CHINA NOGMAALS HET RECHT VAN PORTUGAL OP MACAO.
TOT VANDAAG DE DAG IS MACAO ER DOOR ZIJN VERSTANDIGE POLITIEK TEGENOVER DE MACHTIGE BUURMAN IN GESLAAGD EEN PLAATS VAN VREDE EN TOEVLUCHT TE BLIJVEN. HOE DAT NU VERDER ZAL GAAN, ZAL DE TOEKOMST ONS LEREN !
EINDE

"LOTOKUIFJE"

TWEEDE DEEL

DE ZWARTE ROTSEN (1937)

In dit avontuur is KUIFJE werkelijk de detective, de speurneus die afrekent met een beruchte bende valse munters. Even het decor planten: Groot-Brittannië en meer bepaald een kasteel in Schotland! Kasteel met spook uiteraard en daar worden geheimzinnige afspraken gegeven...

3 **Welke van deze vier politiemannen heeft dienst in het land waar zich de Zwarte Rotsen bevinden?**

4 **Een van deze dranken kan men wel de specialiteit, de nationale drank noemen van het land van de Zwarte Rotsen. Welke?**

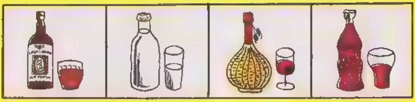

Hoe maak je de LOTOKUIFJE-rooster compleet?

a) Knip bij iedere vraag de zegel (of plaatje) met het juiste antwoord uit.
b) Zoek het lege vakje waar ieder plaatje logischerwijze in hoort (dat wil zeggen waarin het een logisch verband houdt met minstens één van de aangrenzende vakjes).

Plak de twee zegels niet meteen op! Wacht tot je ze allemaal bij elkaar hebt!

VOLGENDE WEEK: HET 3e DEEL VAN «LOTOKUIFJE»

... en weer andere antwoord-zegels!

ATTENTIE!

Heb je alle nummers niet van het WEEKBLAD KUIFJE om aan deze prijsvraag deel te nemen, loop dan direct naar je boek- of dagbladverkoper. Ook te bestellen: KUIFJE, P.H. Spaaklaan 1-11, 1070 Brussel. Stort wel 20 frank per nummer op PR 000-0190916-20 van KUIFJE-BRUSSEL. Voor de lezers in Nederland: Kuifje-Nederland: Kuifje-Nederland, postbus 60, 3417 ZH Montfoort - f1.35 per nummer.

SPEEL en WIN met

1

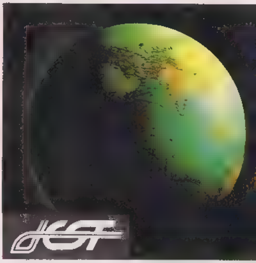
2

1° SUPER-PRIJS «GLOBETROTTER», waarde 510.000 F

of ± f35.000

Een LADA NIVA 2121 (200.000 F of ± f13 700; BTW inbegrepen) Tegelijkertijd een comfortabele stadsauto, een prima sportwagen en een geweldig terreinvoertuig dat het overal en altijd doet! (foto 1).
+ Een reis om de wereld voor 2 personen met JEST (200 000 F of ± f13.700). In het spoor van Kuifje op ontdekkingsreis in Amerika en het land van de Blauwe Lotus, van de Zonnetempel en van het Zwarte Goud (foto 2).
+ 110.000 F of ± f7.600 in 5 jaar lopende rentebons, met 8 % rente volgens de huidige rentevoet, **van de Bank Brussel Lambert** (foto 3).

2° SUPER-PRIJS «WILD-LIFE», waarde 350.000 F

of ± f24.000

Een LADA NIVA 2121 (200 000 F of ± f13.700, BTW inbegrepen)
+ Een RACLET Oleron camping-car (90.000 F of ± f6.200), een fantastische vouw-caravan met een kitchenette en 2 kamers met bedden voorzien van schuimrubber matrassen (foto 4)
+ 60.000 F of ± f4.100 in 5 jaar lopende rentebons à 8 % van de Bank Brussel Lambert.

3° SUPER-PRIJS «FOTOSAFARI», waarde 255.000 F

of ± f17.500

Een LADA NIVA 2121 (200 000 F of ± f13 700, BTW inbegrepen)
+ Een professionele YASHICA FR II foto-camera, 25.000 F of ± f1.750, een elektronische reflex camera, met tas en 2 extra-lenzen een 35 mm lens en een 200 mm telelens (foto 5).
+ 30.000 F of ± f2.050 in 5 jaar lopende rentebons à 8 % van de Bank Brussel Lambert.

(foto 6 en 7)...

— 4° t/m 13° prijs: Een SUZUKI brommer nieuw mode GT 50, 49 cc, voor iedereen vanaf 16 jaar berijdbaar, AV schijfrem, 5 versnellingen, aluminium velgen, toerenteller. **30.000 F of ± f2.050**

— 14° t/m 33° prijs: Een GAUTIER «Formule 1» bed in de vorm van een racewagen, compleet met matras **14.950 F of ± f1.030**

— 34° t/m 56° prijs: Een NATIONAL SG 1030 L Hi-Fi Stereo combinatie radio, pick-up, cassetterecorder, 2 boxen Totaal vermogen 25 W. **12.950 F ± f890**

— 57° t/m 68° prijs: Een BONTEMPI 201 2 elektronisch orgel Klavier met 41 toetsen, 5 toetsen voor register, ritme en speciale effecten. **11.000 F of ± f760**

— 69° t/m 87° prijs: Een complete Skateboarduitrusting (board, helm, handschoenen, knie- en elleboogbeschermers, reservewieltjes) door SVEN gekozen uit de bekende merken **7.500 F of ± f510**

— 88° t/m 136° prijs: Een LIMA elektrische trein: 2 treinen complete spoorbaan met meerdere sporen, talrijke accessoires **6.000 F of ± f410**

— 137° t/m 149° prijs: Een volautomatische YASHICA MF fotocamera **5.650 F of ± f390**

— 150° t/m 174° prijs: Een SHILIALIS draagbare zwart-wit TV, 16 cm beeld, verstelbare antenne **5.000 F of ± f340**

— 175° t/m 223° prijs: Een kinder sportfiets CORSA 18 **4.300 F of ± f300**

— 224° t/m 257° prijs: Een hang-horloge HELVA. **4.000 F of ± f275**

— 258° t/m 367° prijs: Een experimenteerdoos (electronica) GAKKEN EX-150. **3.000 F of ± f200**
+ Een educatief METEO spel **1.000 F of ± f70**

— 368° t/m 407° prijs: Een LATRAX radiobestuurde auto. **3.250 F of ± f220**

— 408° t/m 447° prijs: Een NATIONAL SG-123 miniatuur orgel, 23 toetsen, met ingebouwde platenspeler **2.950 F of ± f200**

— 448° t/m 467° prijs: Een RACLET tent (met luifel om een motorfiets te beschutten). **2.500 F of ± F170**

— 468° t/m 500° prijs: Een educatief METEO spel Alles om thuis een klein weerstation in te richten. **1.000 F of ± f70**

"LOTO KUIFJE"

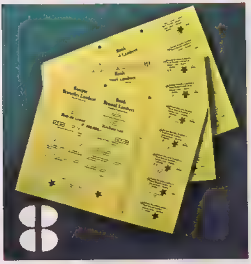

3

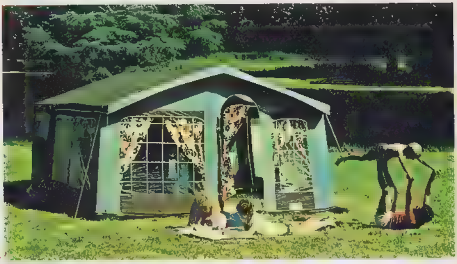

4

5

6

7

GROTE PRIJSVRAAG "LOTO KUIFJE"

DE 1e SUPER-PRIJS "GLOBETROTTER"
Totale waarde: 510.000 F of ± f 35.000

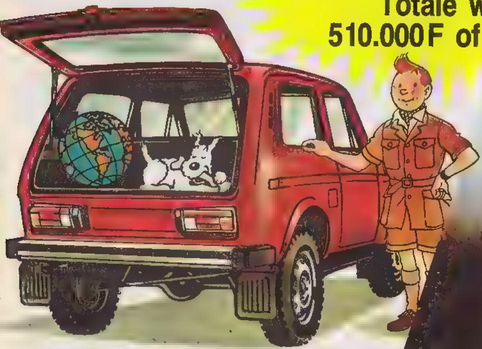

1) EEN LADA NIVA 2121 terreinwagen

(200.000 frank of ± f 13.700 BTW inbegrepen)

Een geweldige terreinwagen die het altijd en overal doet. hij heeft drijfkracht op de vier wielen. De LADA NIVA is altijd klaar je voor, zelfs bij temperaturen van + 45° of − 45°! Hij werd getest op de grootste oefenpiste ter wereld: de Sovjetunie! Hij werd op alle mogelijke wegen getest en reed zowel in de toendra's van het Noorden als op het zand van Centraal-Azië! Maar de LADA NIVA is ook een heel gezellige en comfortabele sport- en stadswagen. Je klapt de achterbank op en je hebt een break wat ook een pluspunt is. De gewone seriewagens zijn piekfijn uitgerust met alles erop en eran!
Een ideale vakantie- en weekendwagen! (Voor België: de adressen van de 250 dealers staan in de «Gouden Gids».)

---

2) EEN REIS OM DE WERELD VOOR 2 PERSONEN

(waarde 200.000 frank of ± f 13.700)

JEST (Brussel) organiseert een fantastische reis om de wereld per lijnvliegtuig. Bezoek aan de landen waar KUIFJE zijn boeiende avonture beleefde: *Lima* dat je terugvoert naar De Zonnetempel, *Los Angeles* waar je in het voetspoor stapt van Kuifje in Amerika, *Tokio, HongKong en Bangkok,* exotische namen, prachtige plekjes die je doen denken aan de Blauwe Lotus, *Amman* in het hart van het land van het Zwarte Goud! Je mag ook een andere weg kiezen!

JEST

---

3) RENTEBONS VAN DE Bank Brussel Lambert

(waarde 110.000 frank of ± f 7.600)

Rentebons over 5 jaar lopend met 8% rente volgens de huidige rentevoet.

Doe mee aan deze leuke wedstrijd van Milky Way

Meedoen is leuk

Teken in de cirkel hieronder je eigen button-ontwerp. Je mag van alles bedenken. Je naam in mooie letters bijvoorbeeld, of een gek beest, een foto met een mooie rand. Gebruik kleurpotlood, verf, viltstift, wat je maar wilt. Als je dik karton opplakt of borduurt kunnen we daar helaas geen button van maken. Milky Wa maakt van jouw tekening je eigen button waarvan er maar één bestaa en die krijg je thuisgezonden.
Belangrijk: Er kunnen alleen buttons worden gemaakt van de bon. Maak daar dus gebruik van

Maar dat is nog lang niet alles

Een jury bekijkt alle inzendingen en maakt van de mooiste, gekste, meest originele ontwerpen een foto. Aan het eind van deze wedstrijd kiest de jury de foto's die met een prijs worden beloond. Je weet pas aan het eind van de wedstrijd of er een foto is gemaakt en of je een prijs hebt gewonnen.

De prijs:

ButtonFestival

In de plaats waar je woont huurt Milky Way een zaaltje. Daar wordt een hele middag feest gevierd. Je mag 15 vriendjes en vriendinnetjes uitnodigen en die worden van huis gehaald en weer thuisgebracht met de speciale BUTTON-BUS. De zaal is schitterend versierd; er is van alles te doen en MilkyWay zorgt ervoor dat een bekende artiest óók op het fees komt. Er zijn 10 button festivals te winnen en niet minder dan 50 troostprijzen.

Milky Way BUTTON BESTELBON

Maak hier je button ▷

Vul hier in ▷

Naam ______________________

____

Plaats ______________________

____

Straat ______________________

____

Jongen/Meisje: ________ Leeftijd ________

Knip deze bon uit langs de stippellijn, doe hem in een envelop en doe er de hele verpakking van een Milky Way 5-pak in. Plak de envelop dicht doe er een postzegel op als voor een gewone brief en adresseer
Milky Way, p/a Postbus 3586
1001 AJ Amsterdam

De wedstrijd duurt tot 1 maart 1979
Alle deelnemers krijgen voor 20 maart 1979 bericht.

MILKY WA
s licht en luchti
dat kan er altijd tussendo

CORENTIN

P. CUVELIER

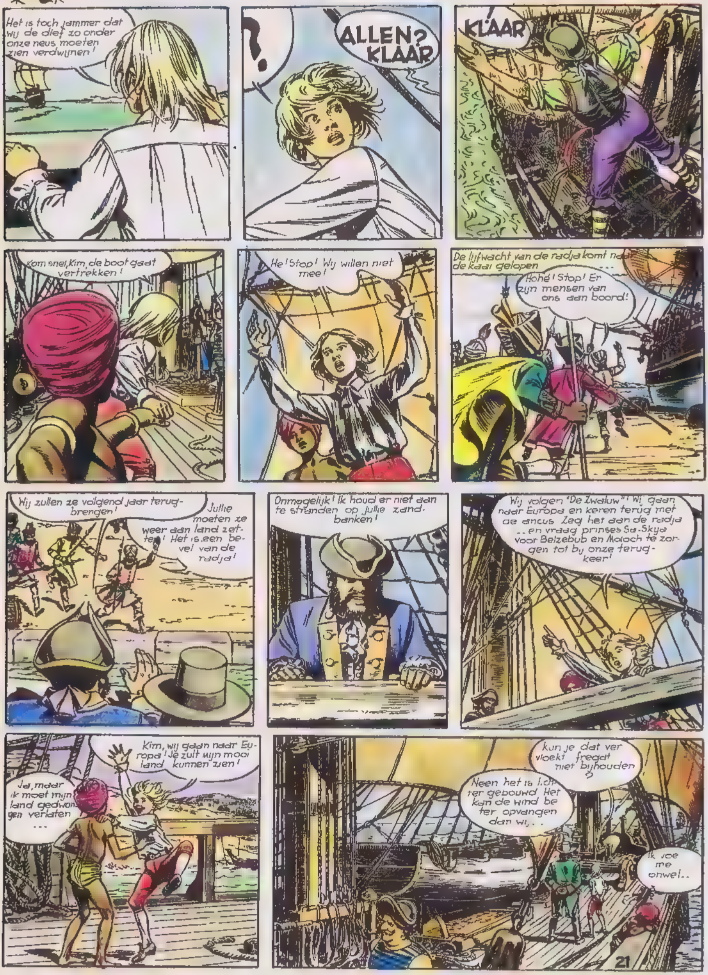

SAMENVATTING: Toen hij het paleis van de radja verliet om weer naar zijn land terug te keren, kon de heer van St-Malo, vijand van Corentin en Kim, de magische dolk stelen.

DE MAGISCHE DOLK

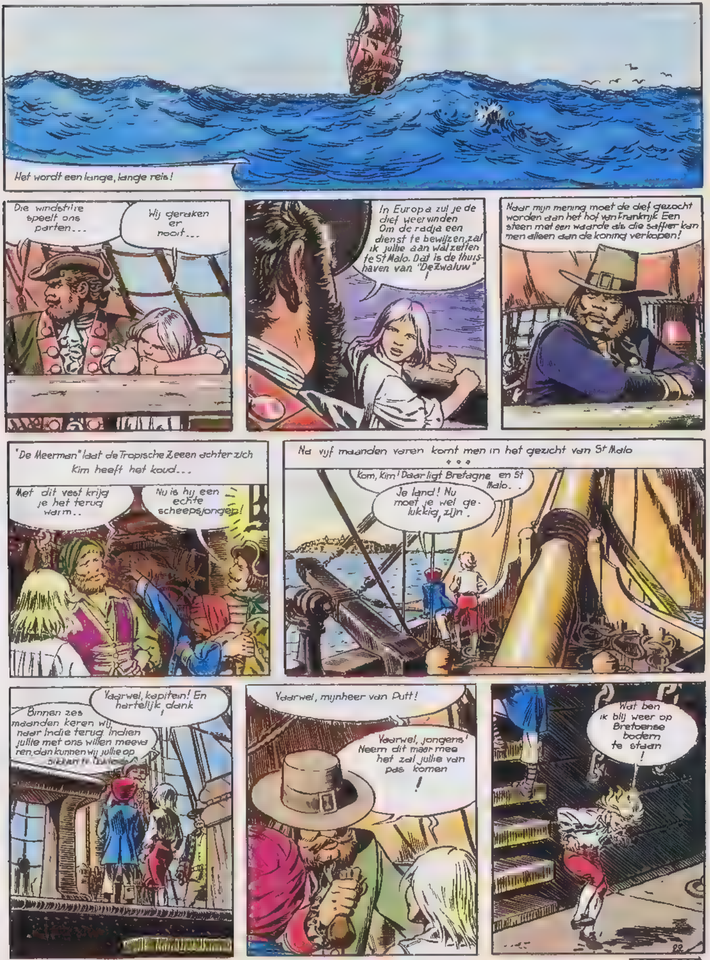

SLA OM

Wat doen we nu ?
Hier is het kantoor van de reders. Hier zullen wij misschien inlichtingen kunnen inwinnen.
De "Zwaluw" is drie weken geleden aangekomen. De heer van St Malo bevond zich tussen de passagiers, dat klopt. Waar hij zich nu bevindt? Dat weet ik niet, hoor!
Het idee van Van Dutt is uitstekend. Het is waarschijnlijk aan het hof van de koning dat wij de ancus moeten zoeken, maar hoe geraken we daar binnen ?
Ker-Armor mijn dorp, ligt op twintig mijlen hier vandaan. De markies is een vriendelijk man. Wanneer wij hem alles vertellen zal hij ons beslist een aanbevelingsbrief willen bezorgen
Zij huren twee paarden bij een paardenhandelaar
Dit zijn hier twee uitstekende dravers. Waar moeten jullie heen, jongens?
Naar Ker-Armor
Ker-Armor ? Jullie durven!
Ik hou van het landschap
Wat wou die paardenhandelaar eigenlijk zeggen?
Ho, hij wou zich maar interessant maken!
Denk je dat je markies ons zal ontvangen ?
Natuurlijk! Laten wij hier eerst een stukje eten ...
Voor mij een eierkoek en daarna enkele pannekoeken. Onze keuken is uitstekend, hoor kim! Wacht maar even!
En jullie gaan naar Ker-Armor ? Lieve hemel! Zijn jullie dan niet bang?
Waarom zouden wij moeten bang zijn ?
Daar gebeuren vreemde dingen ..
Vreemde dingen ?
Ik weet het niet, maar het schijnt dat men 's nachts vreemde geluiden hoort ... Zuchten ... En men ziet er geheimzinnige lichtjes. De mensen leven in doodsangst ... Spoken houden er niet aan dat men zich met hun zaken bemoeit Blijf maar liever uit de buurt !

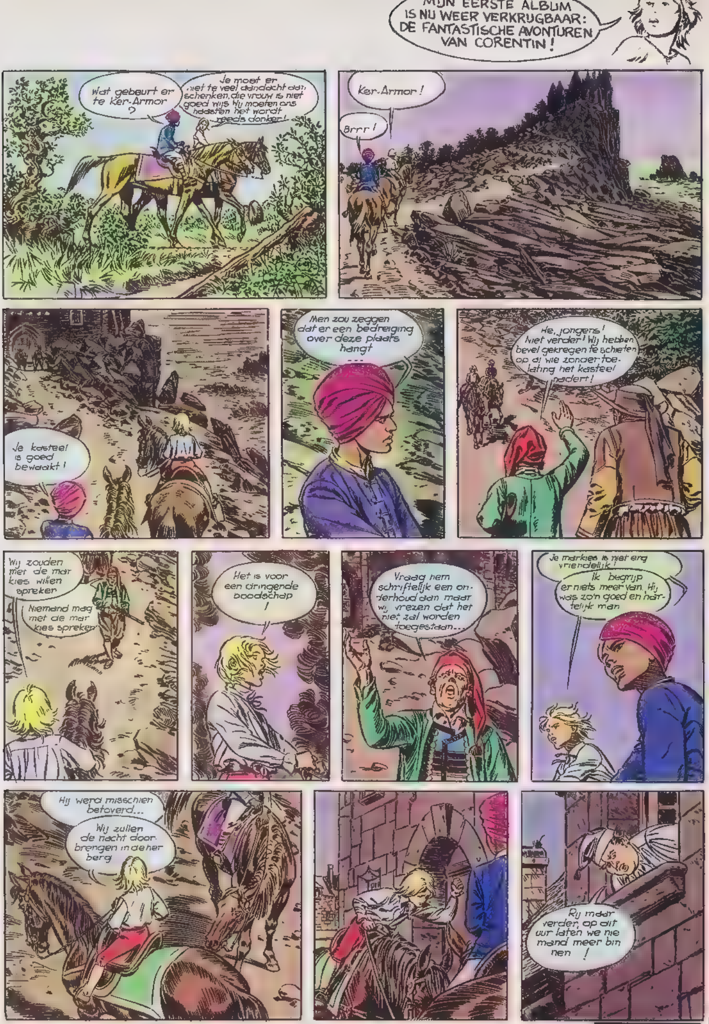

wordt vervolgd

ROODOOG

GORDON BESS

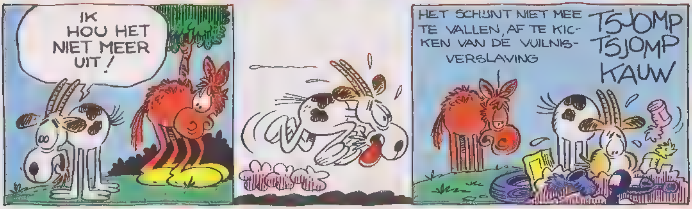

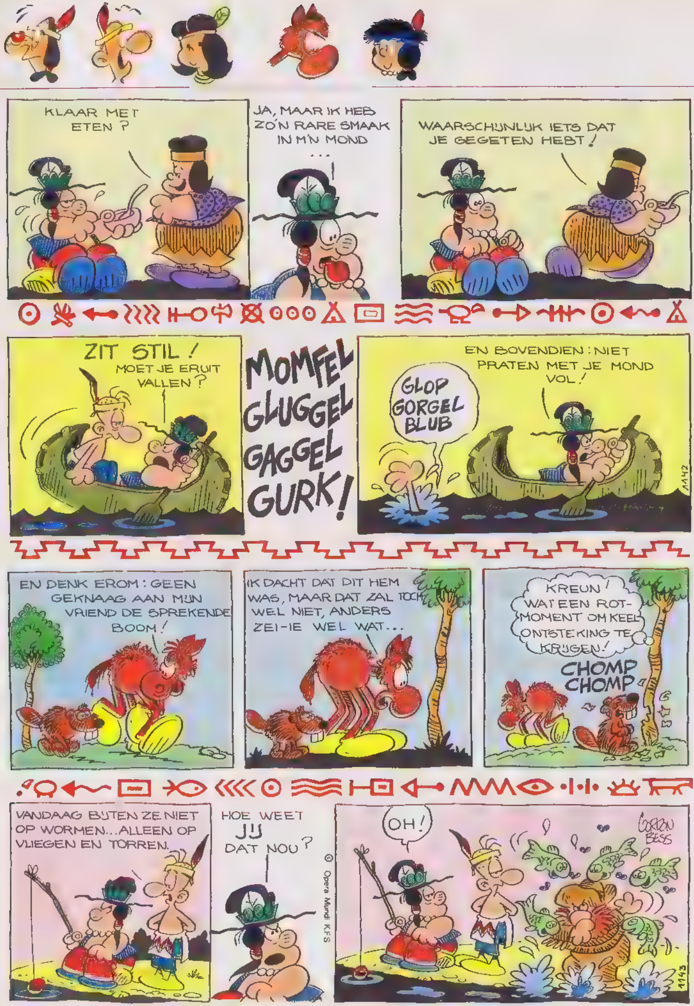

KLAAR MET ETEN ?
JA, MAAR IK HEB ZO'N RARE SMAAK IN M'N MOND ...
WAARSCHIJNLIJK IETS DAT JE GEGETEN HEBT !
ZIT STIL ! MOET JE ERUIT VALLEN ?
MOMFEL GLUGGEL GAGGEL GURK !
EN BOVENDIEN : NIET PRATEN MET JE MOND VOL !
GLOP GORGEL BLUB
EN DENK EROM : GEEN GEKNAAG AAN MIJN VRIEND DE SPREKENDE BOOM !
IK DACHT DAT DIT HEM WAS, MAAR DAT ZAL TOCH WEL NIET, ANDERS ZEI-IE WEL WAT...
KREUN ! WAT EEN ROT-MOMENT OM KEELONTSTEKING TE KRIJGEN !
CHOMP CHOMP
VANDAAG BIJTEN ZE NIET OP WORMEN... ALLEEN OP VLIEGEN EN TORREN.
HOE WEET JIJ DAT NOU ?
OH !
GORDON BESS
© Opera Mundi KFS

EEN AVONTURIER VAN
ONZE GESCHIEDENIS SPEELDE ZICH AF VORIG JAAR IN CASTILIË... IN EEN KLEIN DORPJE IN DE BUURT VAN BURGOS LEEFDE EEN BRAVE MAN, DIE MEENDE DAT HIJ EEN VERRE NEEF WAS VAN DE ILLUSTERE DON QUICHOTTE. HIJ HAD HETZELFDE KORRELTJE WAANZIN IN ZIJN HOOFD DAT KAN UITGROEIEN TOT DE BUITENISSIGSTE DADEN EN DAT DE OORZAAK IS VAN EEN ONWEERSTAANBARE DRANG NAAR HET AVONTUUR..
LIKMEVESJE
DIE DEKELSE NEEF! WAT EEN VENT! ACH, WAT HAD IK GRAAG AAN ZIJN ZIJDE GESTREDEN!
DIE DAG HAD ONZE HELD VERGETEN ZIJN BERGKRUIDENDRANKJE IN TE NEMEN DAT RUST GAF AAN ZIJN GEKWELDE GEEST..
DON QUIBUS! OH, DON QUIBUS!
!
..OPEENS HAD HIJ HET GEVOEL DAT HET PORTRET VAN DE RIDDER VAN DE DROEVIGE FIGUUR HEM RIEP!
DE VOORBIJSNELLENDE EEUWEN HEBBEN MIJN GLORIEUZE GEVECHTEN IN HET DUISTERE VERGEETBOEK DOEN GERAKEN..
GUT! JE.. JE KUNT PRATEN, NEEF!
JA KLEINTJE... IK HEB EEN OPDRACHT VOOR JE, WANT JIJ BENT DE LAATSTE LOOT VAN MIJN FAMILIE EN MIJN LAATSTE HOOP OM OP DEZE AARDE MIJN RECHTVAARDIGHEIDSIDEAAL TE VERWEZENLIJKEN.
REN NAAR DE STAL, DON QUIBUS... ZADEL JE STRIJDROS...
OUI OUI!!
EN LAAT BIJ JOUW BLIK ALLE SCHURKEN VAN CASTILIË BEVEN!!
PLAZA DE TOROS
LEVE HET RIDDERDOM!!
SCRIII
NAAR WELK VERDERFELIJK OORD ZAL IK MIJN TROUW ROS RICHTEN?... DE MISDAAD IS OVERAL!...
1

GODI
BLAREAU

SLA OM

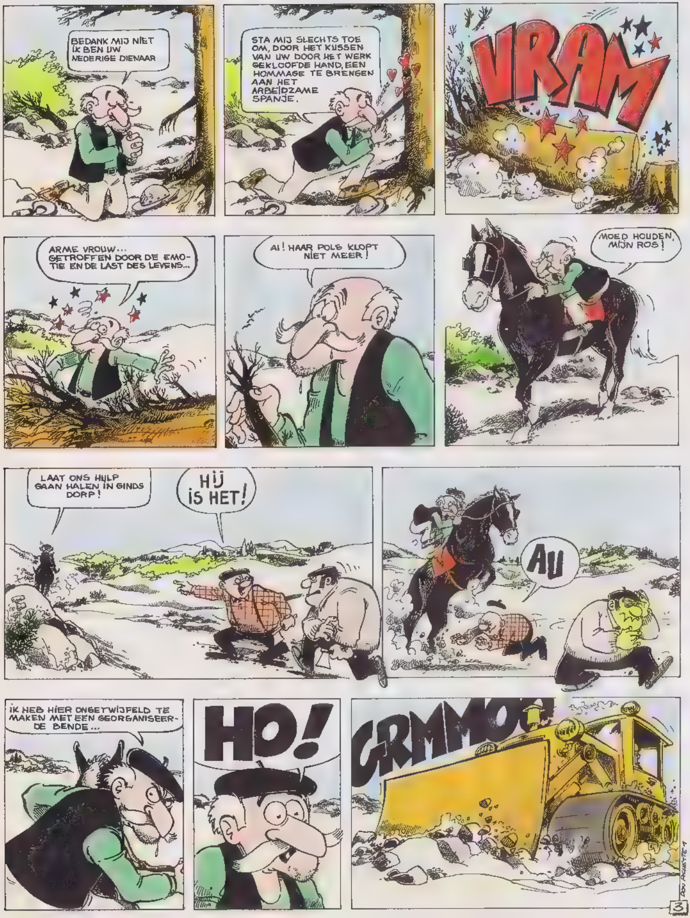

BEDANK MIJ NIET IK BEN UW NEDERIGE DIENAAR
STA MIJ SLECHTS TOE OM, DOOR HET KUSSEN VAN UW DOOR HET WERK GEKLOOFDE HAND, EEN HOMMAGE TE BRENGEN AAN HET ARBEIDZAME SPANJE.
VRAM
ARME VROUW... GETROFFEN DOOR DE EMOTIE EN DE LAST DES LEVENS...
AI! HAAR POLS KLOPT NIET MEER!
MOED HOUDEN, MIJN ROS!
LAAT ONS HULP GAAN HALEN IN GINDS DORP!
HIJ IS HET!
AU
IK HEB HIER ONGETWIJFELD TE MAKEN MET EEN GEORGANISEERDE BENDE...
HO!
GRMMO

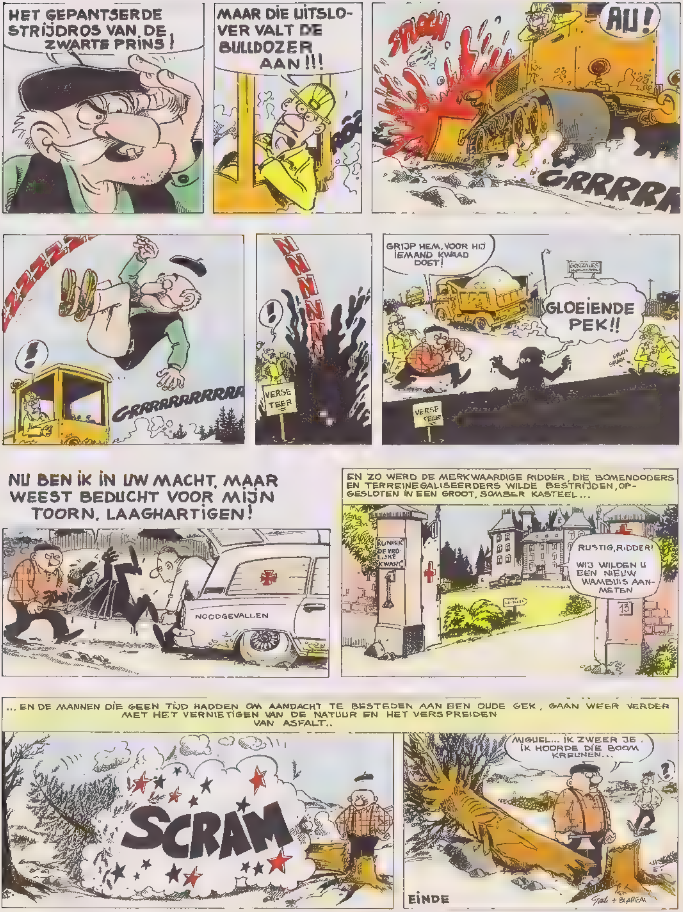
HET GEPANTSERDE STRIJDROS VAN DE ZWARTE PRINS!
MAAR DIE UITSLOVER VALT DE BULLDOZER AAN!!!
STLOCH
AU!
GRRRRRR
GRRRRRRRRRRR
!
!
VERSE TEER
GRIJP HEM, VOOR HIJ IEMAND KWAAD DOET!
GONZALES
GLOEIENDE PEK!!
VERSE TEER
NU BEN IK IN UW MACHT, MAAR WEEST BEDUCHT VOOR MIJN TOORN, LAAGHARTIGEN!
NOODGEVALLEN
EN ZO WERD DE MERKWAARDIGE RIDDER, DIE BOMENDODERS EN TERREINEGALISEERDERS WILDE BESTRIJDEN, OPGESLOTEN IN EEN GROOT, SOMBER KASTEEL...
KLINIEK DE VROLIJKE KWANT
RUSTIG, RIDDER!
WIJ WILDEN U EEN NIEUW WAMBUIS AANMETEN
13
... EN DE MANNEN DIE GEEN TIJD HADDEN OM AANDACHT TE BESTEDEN AAN EEN OUDE GEK, GAAN WEER VERDER MET HET VERNIETIGEN VAN DE NATUUR EN HET VERSPREIDEN VAN ASFALT..
SCRAM
MIGUEL... IK ZWEER JE. IK HOORDE DIE BOOM KREUNEN...
?
EINDE

KUIFJE VRIENDEN EN VRIENDINNEN...

In KUIFJE nummer 2, je weet wel die fantastische aflevering over Hergé, deden we een beroep op jullie om ons wensen en ideeën voor nieuwe rubriekjes te schrijven. We hebben al leuke reacties met aardige tips ontvangen. Het gaat goed jongens, het gaat goed... Binnenkort gaat dan ook onze LEZERSHOEK van start. Voor iedereen die onze aankondiging heeft gemist, nog even in het kort het volgende. We gaan dus een paar nieuwe rubrieken in KUIFJE opnemen. In onze vaste rubriek LEZERSHOEK zijn dat de volgende onderwerpen:

PENVRIENDEN GEZOCHT...

Schrijf ons je hobby's en interesses en vergeet vooral niet er bij te vermelden of je met een jongen of meisje wilt corresponderen. Natuurlijk ook je leeftijd opgeven.

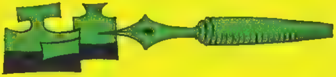

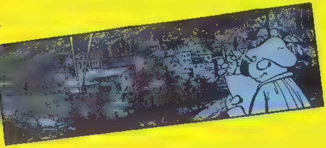

VRAAG EN ANTWOORD...

Dit onderwerp zal uitsluitend over strips gaan. Iedereen die iets wil weten over stripfiguren, tekenaars, schrijvers, albums, enz. kan zijn vragen sturen. De voor de lezers interessantste vragen zullen we in KUIFJE opnemen en beantwoorden.

ZOEKERTJES...

Is er voor iedereen die iets wil ruilen, kopen of verkopen. Voor de duidelijkheid: Kuifje kan niet aansprakelijk worden gesteld voor eventuele teleurstellingen.

Als laatste nog dit:
Als je ons schrijft vermeld
dan het onderwerp
in de linkerbovenhoek
van de enveloppe.

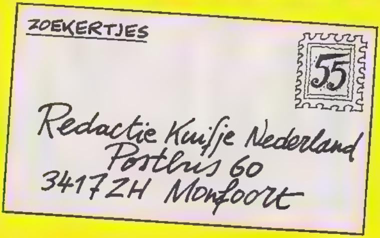

Een heerlijke kaas, juist voldoende gerijpt, zacht en smeuig, met de fijne roomsmaak. De TINTIN kaas wordt van volle melk bereid in Lotharingen.
Je zult ervan smullen... Wat zei ik? Je zult er dol op zijn!

BELANGRIJK!

De kaas «TINTIN» schenkt je een tweede kans om de GROTE PRIJSVRAAG van het WEEKBLAD KUIFJE te winnen.
Het kan volstaan bij je antwoord-bulletin het ronde deksel van het TINTIN-kaasdoosje te voegen. Het geeft je recht op een tweede antwoord op de bijvraag.

VEEL GELUK!

© by Hergé Publiart

六郎
MUTSURO
MICHETZ 78
Bermany
IEDER LAND HEEFT ZIJN HELDEN MET HUN WAPENFEITEN, JAPAN HEEFT ZIJN SAMOERAÏ.
ZIJ WAREN BEROEMD OM HUN DOODSVERACHTING EN HUN GRENZELOZE EERGEVOEL.
EEN VAN DIE SAMOERAÏ ZOU MUTSURO HEBBEN KUNNEN HETEN...

UIT HET LEVEN VAN EEN SAMOERAI...

(1) DEMONEN, GEESTEN..

OP DAT GESCHENK STEL IK NIET VEEL PRIJS !
... EEN METAALWEERSCHIJN TROK MIJN AANDACHT...
WIE ZOU ... HÉ !! DE GODIN AMATERASU (1) IS MET MIJ !
(1) GODIN VAN DE ZON.
OM HEM HEEN LOPEN... ALS HIJ MAAR ALLEEN IS...
EN DAT IS HIJ..
ZOEK JE MIJ ?...
!!!
?!
?

!
?!!
MAAR... HET IS EEN JONGEN !!
NA DE VADER DE ZOON!! WAAR WACHT JE OP? SLA! SLA DAN TOCH!
IK WEET NIET WIENS ZOON JE BENT EN WIE JIJ BENT, MAAR JE ZULT HET ME UIT-LEGGEN...
EN PROBEER NIET DAT SPELLETJE NOG EENS TE SPELEN... IK LUISTER...
IK BEN SATO-WAKASA-O-NAMI, PRINS VAN HET LEENGOED GIFU ...
?
SLA OM

MIJN VADER WAS DE DAYMIO(1) VAN DAT GEBIED EN HIJ WAS EEN GROOT SAMOERAÏ. IEDEREEN HIER BEWONDERDE HEM. OP EEN DAG KWAM SAKURA, ZIJN BROER, MET EEN STERK ESCORTE VAN KRIJGERS, ZIJN OUDERE BROER BEZOEKEN..

(1) HEER

ZE SPRAKEN LANG MET ELKAAR...

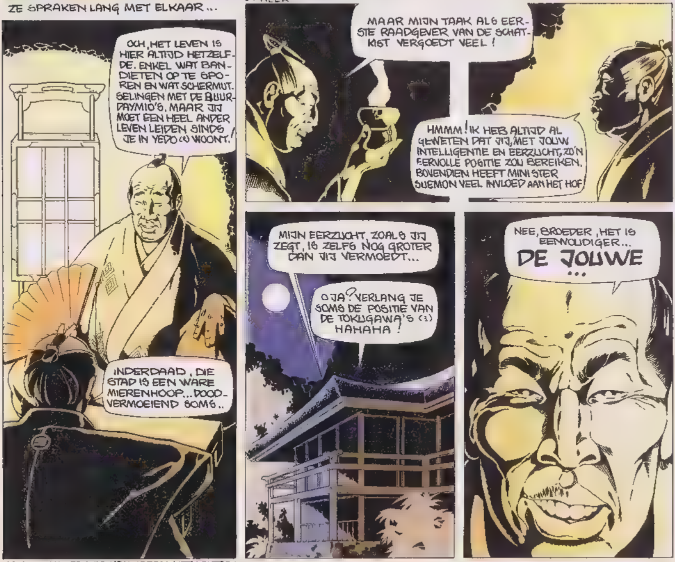

(1) OUDE HOOFDSTAD VAN JAPAN, HET LATERE TOKIO.
(1) NAAM VAN DE CLAN DIE HET LAND REGEERDE.

E

?!
SAKURA! JIJ Z...
... MIJN VADER GAF DE GEEST TERWIJL SAMOERAÏ HET VERTREK BINNENKWAMEN MET DE DIENAAR, DIE ZOGENAAMD DE DADER VAN DE MOORD ZOU ZIJN...
MAAK DIE STOMMELING AF EN WAARSCHUW DAN DE WACHT!.
VERSCHOLEN ACHTER EEN SCHERM HAD IK ALLES GEZIEN EN GEHOORD, MAAR IK KON NIETS DOEN, ALLEEN VLUCHTEN, EN ME VOORBEREIDEN OP DE WRAAK...
HIJ BEGON TE SNIKKEN. DE KLEINE KRIJGER WERD WEER EEN KIND. EEN WANHOPIG KIND MET EEN TAAK DIE TE ZWAAR VOOR HEM WAS. ALLEEN ZOU HIJ NIETS KUNNEN BEREIKEN.
IK BEGRIJP JE VERDRIET MAAR JE MOET IETS DOEN JE BENT DE ZOON VAN EEN SAMOERAI.. IK BEN BEREID JE TE HELPEN ..
TE HELPEN? U?...
JA, IK. WAAROM NIET? MIJN SABEL VERBLIJFT AL TE LANG IN DE DUISTERNIS VAN ZIJN SCHEDE, EEN BEETJE FRISSE LUCHT ZAL HEM GOED DOEN.
GOED, OP WEG. LATER SPREKEN WE ER WEL VERDER OVER. AH, DAT VERGAT IK NOG. MIJN NAAM IS MUTSURO.
WACHT, IK KOM!

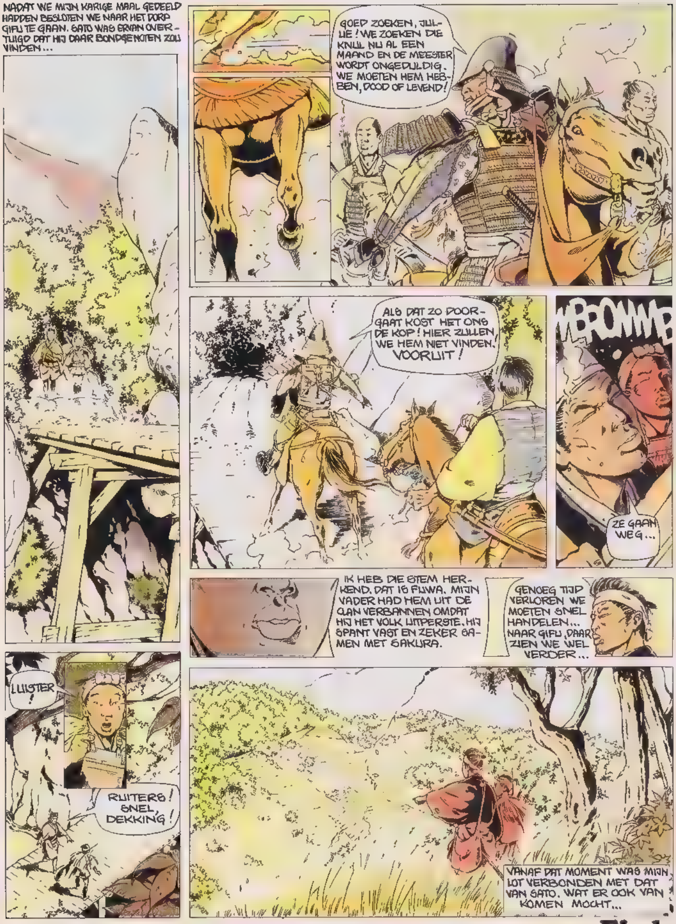
NADAT WE MIJN KARIGE MAAL GEDEELD HADDEN BESLOTEN WE NAAR HET DORP GIFU TE GAAN. SATO WAS ERVAN OVERTUIGD DAT HIJ DAAR BONDGENOTEN ZOU VINDEN...
LUISTER!
RUITERS! SNEL, DEKKING!
GOED ZOEKEN, JULLIE! WE ZOEKEN DIE KNUL NU AL EEN MAAND EN DE MEESTER WORDT ONGEDULDIG. WE MOETEN HEM HEBBEN, DOOD OF LEVEND!
ALS DAT ZO DOORGAAT KOST HET ONS DE KOP! HIER ZULLEN WE HEM NIET VINDEN. VOORUIT!
ZE GAAN WEG...
IK HEB DIE STEM HERKEND. DAT IS FUWA. MIJN VADER HAD HEM UIT DE CLAN VERBANNEN OMDAT HIJ HET VOLK UITPERSTE. HIJ SPANT VAST EN ZEKER SAMEN MET SAKURA.
GENOEG TIJD VERLOREN WE MOETEN SNEL HANDELEN... NAAR GIFU, DAAR ZIEN WE WEL VERDER...
VANAF DAT MOMENT WAS MIJN LOT VERBONDEN MET DAT VAN SATO. WAT ER OOK VAN KOMEN MOCHT...

Einde

BUDDY LONGWAY

SAMENVATTING: Wolvekop en Geelblad weten niet dat Buddy Longway hen van op een afstand volgt. Buddy wil namelijk weten wat die twee ndianen bezielt?

SLA OM

WOLVE-
KOP...
GEEL
BLAD

VUURWATER

SLA OM

wordt vervolgd

GUY LEFRANC

SAMENVATTING: Lefranc en Jan hebben het geheim van de piraten ontdekt torpedo's die onder water worden afgeschoten en alle hindernissen kunnen ontwijken. Onze vrienden kennen echter het doel nog niet dat die torpedo's moeten bereiken

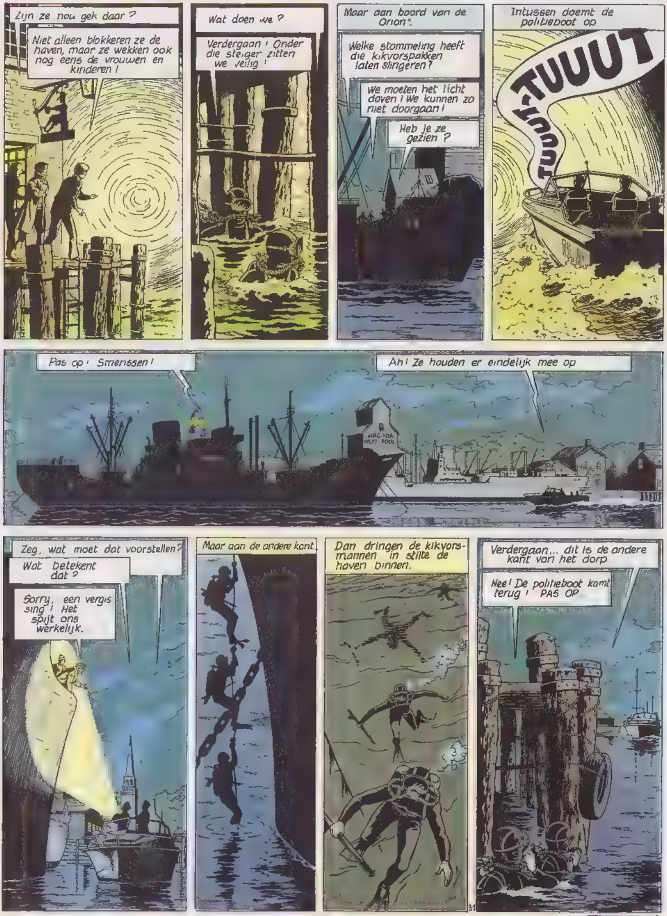

SLA OM

tekeningen: G. CHAILLET
tekst: J. MARTIN

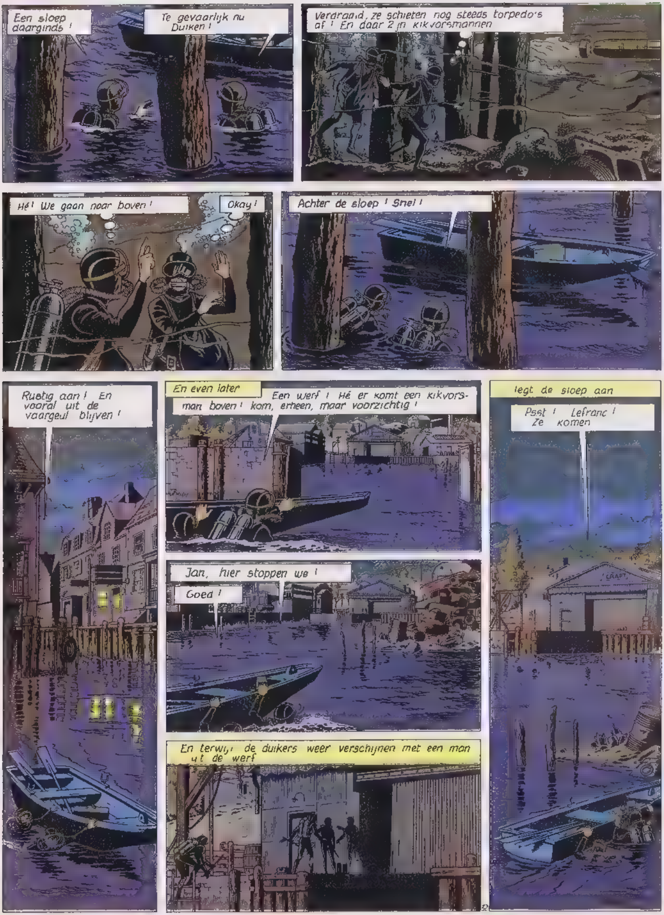

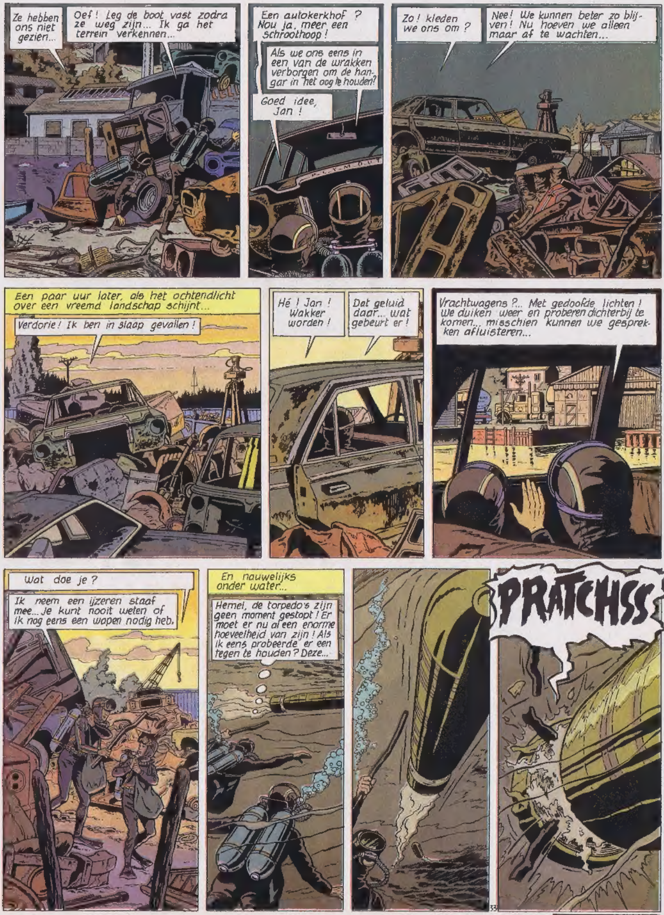

wordt vervolgd

COMPLETE VERHALEN
SPECIAL
RECORDS
met
SECTIE R
ALAIN
CHEVALLIER
RIK RINGERS
DOMMEL
KRUIDJE-ROER-ME-NIET
etc.... etc...
KENWOOD
Valvoline
Valvoline
NU
IN ALLE
BOEKHANDELS!

IN ONS VOLGEND NUMMER
DE DENDERENDE TERUGKEER VAN

ALAIN CHEVALLIER in:
AANSLAG BIJ FORMULE 1
Een compleet en waar verhaal:
DE KAMPIOENEN VAN DE FORMULE 1

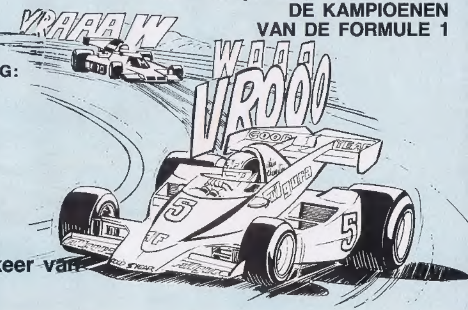

ONZE GROTE PRIJSVRAAG:
"LOTOKUIFJE"
3e deel

ONZE PUZZEL-POSTER:
KUIFJE
LEVENSGROOT!

Over 2 weken vieren we de terugkeer van COMANCHE!

Dit weekblad moet verkocht worden tegen de verplichte prijs. 23-1-'79
Het mag noch in een leesmap, noch in huur gegeven worden, behalve wanneer de uitgever zijn toestemming heeft verleend!
Tekeningen en manuscripten — niet door ons gevraagd — worden niet teruggezonden.

Het weekblad "KUIFJE" **Lombard Uitgaven**
P.-H. Spaaklaan 1-11, 1070 Brussel — Prk. 000-0190916-20

Uitgever: Raymond LEBLANC, Is. Gerardlaan 9, 1160 Brussel.
Directeur: Guy LEBLANC.
Redactie: A.-P. DUCHATEAU - H. LIESSE - Y.-R. BROGNIAUX.
Fotogravure: DE SCHUTTER N.V.
Offsetdruk: PVBA HOORENS-PRINTING
KUIFJE-NEDERLAND
V.V.C.-KUIFJE, Postbus 60, 3417 ZH Montfoort
Tel.: 03484-2544

ABONNEMENTEN	België	Nederland	Buitenland
3 maanden	320 F	f. 15,50	—
6 maanden	630 F	—	1.010 BF
1 jaar	1.165 F	f. 60	1.920 BF
2 jaar	2.290 F	—	3.810 BF

Voor België en Buitenland 52 nrs van het weekblad KUIFJE en 4 « extra-nummers ».

Advertenties voor België: Tel. 02/522.56.00
Advertenties voor Nederland: KUIFJE-NEDERLAND

HIER KAN MEN KUIFJE KRIJGEN IN HET BUITENLAND

Frankrijk: S.A.R.L. CINQ POUCE, 106 Bis rue de Rennes, 75006 Paris.
Zwitserland: INTERPRESS S.A., En Budron B - 1052 Le Mont Lausanne.
Canada: LES DISTRIBUTIONS ECLAIR, 8320 de Lorraine, MONTREAL 437 P.Q.

GODI

ROBIN HOED

TURK DEGROOT